

# studi aperti

**Sabato 30 giugno  
e domenica 1° luglio**  
>> h 11-19

**Asilo Bianco**  
Via Zanoni, 17 - Ameno (NO)  
Tel. e Fax +39 0322 998534  
+39 320 9525617  
www.asilobianco.it  
info@asilobianco.it

a cura dell'Associazione Asilo Bianco in collaborazione con la Provincia di Novara e il Comune di Ameno

Arte e territorio come coordinate di un percorso atipico che si snoda tra le vecchie vie di Ameno e Vacciago, un itinerario che unisce la tradizione storica dei luoghi alle nuove istanze della cultura contemporanea. La proposta dell'Asilo Bianco è volta a creare spazi d'incontro tra la popolazione del territorio e il lavoro di alcuni artisti che hanno scelto le colline del Lago d'Orta come officina creativa. Sono artisti che vivono il decentramento come opzione consapevole, non fuga dalla metropoli ma risorsa e scoperta, instaurando una stretta relazione con un territorio unico e affascinante. Ripercorrere questi luoghi trovando nuovi punti di riferimento, scovando presenze nascoste, significa adottare un approccio al contemporaneo basato sul fare, sull'esserci, e non solo sulla contemplazione. Entrare nell'"officina del mago", osservare una nuova realtà, annusare l'atmosfera di un altro universo: i sensi si attivano mentre si fa in prima persona l'esperienza di un'arte che si lascia "mangiare", permettendo al pubblico di interiorizzarne le coordinate e gli stimoli. L'arte non rimane solo un'immagine ma diventa odore, sensazione tattile, rumore. Solo in questo modo, a nostro avviso, l'opera d'arte può vivere all'interno delle coscienze ed esercitare quel ruolo attivo d'apertura, scoperta e riflessione che le compete.

E a far vivere l'arte contribuiscono attivamente alcune giovani realtà impegnate nella promozione della cultura contemporanea. Associazioni no profit come Crudelia's project, ilbox motore per l'arte, Lo Spirito del Lago, che condividono con l'Asilo Bianco una filosofia progettuale basata sul recupero del territorio e la valorizzazione di giovani talenti.

## Confezionato ad Arte

Cosa c'è in comune tra la "fugascina" (dolce tipico di Ameno a base di pasta frolla) e l'arte contemporanea? Apparentemente nulla, ma la storia del Novecento ci ha insegnato che l'arte cerca sempre di ridefinire le proprie regole ed espandere i suoi confini, tutto può diventare arte, una ruota di bicicletta come un ammasso di terra, uno spazio completamente vuoto o il fiato di un artista. E allora perché non un anonimo involucro trasparente, freddo e modulare? Un comune packaging può diventare il plusvalore di un piccolo prodotto locale: miele, amaro Mottarone e fugascina diventano i protagonisti di questa esposizione che si richiama a precedenti di spicco come il vino di Joseph Beuys. Questa volta però l'attenzione è sulla confezione: l'unicità del prodotto che viene indebolita dalla forzata serialità dell'involucro riacquista il suo valore tramite l'intervento artistico, unico e ineguagliabile per antonomasia.

Giorgio Caione

 Punto informazioni presso l'ingresso del Municipio.  
Visite guidate: Simona Oioli e Lorena Neve.  
Domenica 1 Luglio ore 15  
laboratorio artistico "ATTACCA BOTTONE"  
a cura di Chiara Toffanin. Segue merenda.



**1**  
Ameno  
**Giancarlo Bedoni**  
Gazebo dei Giardini Pubblici

I "legni" lavorati e torniti dalle mani di un uomo di Ameno si trasformano in centinaia di uccelli pronti a spiccare il volo.



**2**  
Ameno  
**Enrica Borghi**  
Asilo Bianco - Via Zanoni 17

Lavora con materiali di riciclo sui temi del consumo sostenibile e dell'identità femminile. Ci racconta una fiaba con carta di cioccolatini.



**3**  
Ameno  
**Davide Vanotti**  
Asilo Bianco - Via Zanoni 17

Scriva racconti, romanzi e poesie. Presenta il suo nuovo libro "La Pietra sopra il Mare", una storia ambientata tra i pirati della Cina.



**4**  
Ameno  
**Riccardo Sinigaglia**  
Via Ducloz 2

Autore di composizioni musicali con suoni elettronici, sperimentazioni video e universi digitali, auspica una tecnologia che s'immerga nella natura.

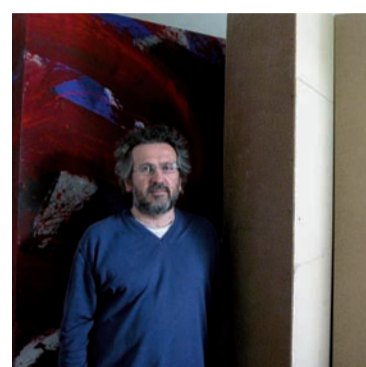

**5**  
Ameno  
**Angelo Molinari**  
Via Cavour 21

Gesto e segno, colori primari, profondità astratte. A terra si raccontano cadute di meteore con pennelli cinesi. Presenta lo sviluppo tridimensionale dei nuovi lavori.



**6**  
Vacciago  
**Fondazione Calderara**  
Via Bardelli 9

Una collezione di dipinti del grande pittore astrattista Antonio Calderara, contornata dalle opere di artisti internazionali. Un gioiello prezioso da non perdere.



**7**  
Vacciago  
**Fausta Squatriti**  
Via Maulini 4

Autrice di installazioni che si avvalgono di fotografie, figure geometriche e volumi, ma anche poeta, saggista e scrittrice, ci racconta il suo ultimo romanzo "Crampi". Ospita nel suo studio Francesca Genti.



**8**  
Vacciago  
**Francesca Genti**  
Via Maulini 4

Oltre all'arte, alla poesia e alla cartomanzia, ama molto i gatti, i videogiochi e i biscotti a forma di animale con i quali intrattiene lunghe e interessanti conversazioni.



**9**  
Ameno  
**Simona Confalonieri**  
Sala Operaia - Via Zanoni 6

Autrice e regista specializzata in ritratti d'artista, presenta "Audacissima", video sull'opera di Fausta Squatriti, l'intervista "Franco Vaccari", e i cortometraggi "Storia di una testimonianza" e "Una vita ricca di buchi".



**10**  
Ameno  
**Valerio Vivian**  
Casa Parrocchiale  
Via Sinistrari 3

Alterna pittura e fotografia, installazione e disegno. Le tematiche preferite sono l'occhio, il volto e lo spazio.

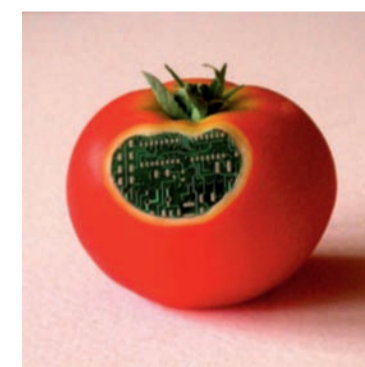

**11**  
Ameno  
**Ernesto Jannini**  
Casa Parrocchiale  
Via Sinistrari 3

Le sue opere sono realizzate con parti di tecnologie avanzate, microcircuiti stampati e chip elettronici, messe in rapporto con nidi di rondine e altri elementi naturali. Adora passeggiare sulle pendici del Mottarone.



**12**  
Ameno  
**Vittorio Di Leva**  
Spazio Museale  
di Palazzo Torielli

La sua pittura trae vita dalla tradizione artistica secentesca. Splendide nature morte prenderanno forma sotto lo sguardo del visitatore attento.



**13**  
Ameno  
**Francesco Brugnotta**  
Piazza del Municipio  
Cortile di Palazzo Torielli

Lo studio-automobile si mimetizza senza sosta attraverso miriadi di paesaggi. In questa occasione trasporta con sé il cielo e il mare della Grecia.



**14**  
Ameno  
**Crudelia's project**  
Sala Consigliare  
Piazza Beltrami

Marta Massaioli sostiene la produzione di eventi d'arte contemporanea interagendo con artisti, curatori e musei. Presenta la rivista "Crudelia?", il video di Vettor Pisani e Elisa Laraia, e l'opera dell'artista africano Ringo of Dakar.

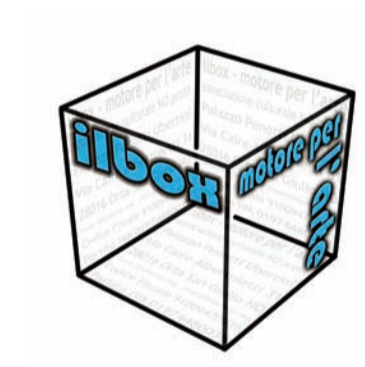

**15**  
Ameno  
**ilbox-motore per l'arte**  
Centro Incontro G. Cristina  
Via Ducloz 6

L'associazione culturale "ilbox" sostiene il lavoro di giovani artisti all'interno del progetto degli "asili nido dell'arte" e pubblica la rivista "NO magazine". Espone Emiliano Di Mauro, artista che partecipa alla ricerca itinerante tra arte, cronaca e letteratura, "Impronte digitali".

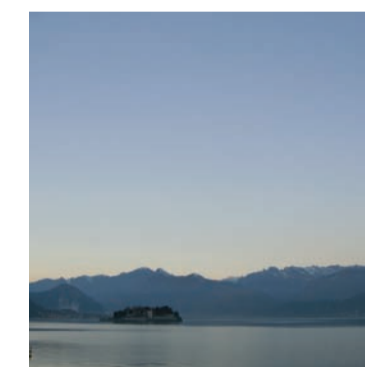

**16**  
Ameno  
**Lo Spirito del Lago**  
Palazzo Torielli  
Uffici di rappresentanza

L'associazione da dieci anni crea legami attraverso le Alpi tra il sistema culturale tedesco e il Lago Maggiore. Birgit Kahle e Peter Gilles illustrano il catalogo del decennale e la filosofia dello Spirito.

confezionato<sup>ad</sup> arte  
a cura di Giorgio Caione

Quattro artisti interpretano i prodotti tipici del territorio  
Spazio Museale di PALAZZO TORNIELLI  
Ameno (Novara)  
**Inaugurazione**  
sabato 30 giugno ore 19.00  
borghibrugnettamolinarisquatriti

ORTA  
SAN GIULIO

MIASINO

AMENO

VACCIAGO

LORTALLO

8  
7  
6

2 3 9  
15 4 1  
12 13 10 14  
16 11 5



PROVINCIA DI NOVARA  
ASSESSORATO ALL'AGRICOLTURA



COMUNE DI AMENO

AsiloBianco

[www.asilobianco.it](http://www.asilobianco.it)

**Studi Aperti** - Ameno (NO) dal 30 giugno al 1° Luglio >> h 11-19

**Confezionato ad arte** - Spazio Museale di Palazzo Tornielli - Ameno (NO)

**Inaugurazione 30 giugno ore 19**

**Orari di apertura** dal venerdì alla domenica >> h 14-19

**Fino al 31 luglio 2007.**

**Come arrivare:**

**Da Milano** A8 - A26 direzione Gravellona Toce.  
Uscita Arona direzione Lago d'Orta

**Da Torino** A4 - A26 direzione Gravellona Toce.  
Uscita Borgomanero direzione Lago d'Orta

**In treno** Torino - Milano, fermata Novara. No-Domodossola,  
fermata Orta - Navetta per Ameno.